

Cooperativas não podem mais participar de licitações

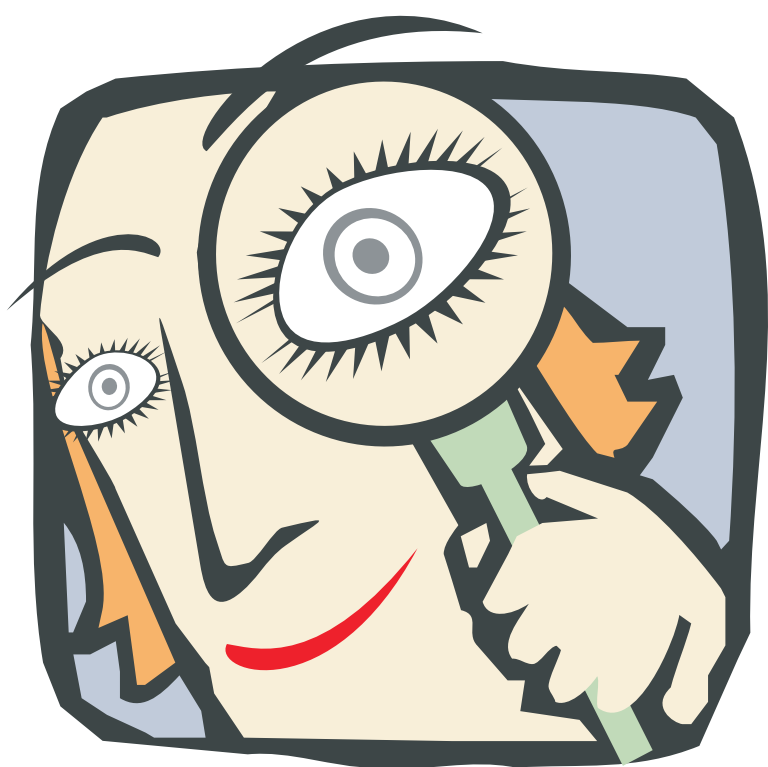

O governador em exercício **Alberto Goldman**, sancionou o Decreto nº. 55.938, que proíbe a participação de cooperativas em licitações promovidas pela administração direta e indireta do Estado de São Paulo. **Última Página.**

Mexeu com você, mexeu com o SIEMACO



Os salários estão atrasados, os EPIs estão em péssimas condições ou a empresa não paga os benefícios? Denuncie ao **SIEMACO!**

Página 3.

Aperfeiçoamento profissional

O **SIEMACO** oferece para seus sócios e não-sócios mais uma série de treinamentos profissionais, realizados em nossa sede central e na subsede na zona Sul. Além dos treinamentos, o **CEAT** – Centro de Atendimento ao Trabalhador dará início dia 1º de setembro a cinco novos cursos. Confira nesta edição, nas **páginas 2 e Última.**

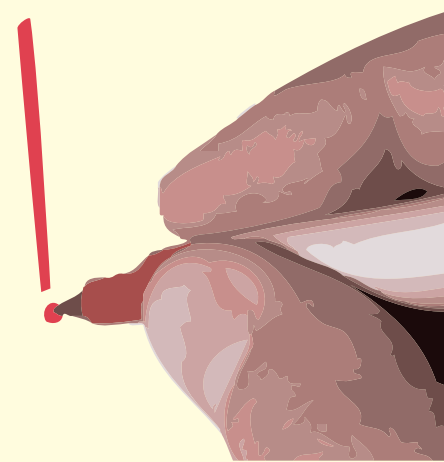

SIEMACO Saúde amplia especialidades

Psicologia e nutrição são as duas novas especialidades oferecidas pelo **SIEMACO Saúde** aos associados do sindicato. Os locais e horários de atendimento estão na **Última Página.**

CEAT oferece novos cursos



O **CEAT** – Centro de Atendimento ao Trabalhador oferece cinco novos cursos de aperfeiçoamento profissional. São eles:

Agente Ambiental

Limpeza e Conservação de Ambiente Hospitalar

Porteiro

Vendedor Lojista

Camareira

Maiores informações e matrículas pelos telefones 4119-3807, 3223-3034, 4119-3806, 4119-3808 e 4119-3818.

Sancionada Política Nacional de Resíduos Sólidos

**Cidades terão de oferecer coleta
seletiva e acabar com os lixões**



O presidente Luiz Inácio Lula da Silva sancionou dia 2 de agosto, a Política Nacional dos Resíduos Sólidos, que estabelece regras para a gestão do lixo.

A nova lei prevê o fim dos lixões e a obrigatoriedade de Estados e municípios elaborarem um plano de coleta seletiva. Com isso, as prefeituras terão de construir aterros sanitários adequados ambientalmente, onde só poderá ser depositado o lixo sem qualquer possibilidade de reaproveitamento ou reciclagem.

A lei também prevê a proibição de catadores de lixo morarem ou criarem animais nos aterros sanitários, além da importação de qualquer tipo de resíduos. A Política Nacional de Resíduos Sólidos prevê ainda o sistema de logística reversa, no qual empresas responsáveis pela fabricação e comercialização de produtos recicláveis e reutilizáveis deverão recolher esses materiais do mercado. Foram incluídos nesse sistema agrotóxicos, pilhas e baterias, pneus, óleos lubrificantes, lâmpadas e eletroeletrônicos.

Tabela de Salários

PISO SALARIAL MÍNIMO

R\$ 560,00

Ajudante de Jardinagem/ Serviços; Servente de Jardinagem

R\$ 560,00

Capinador de Córregos, Canais; Sistemas de Drenagem e Afins

R\$ 560,00

Operador de Roçadeira/ Operador de Microtrator

R\$ 573,45

Operador de Moto Serra

R\$ 593,60

Jardineiro

R\$ 586,95

Tratoristas em Manutenção de Áreas Verdes

R\$ 661,15



MEXEU COM VOCÊ, MEXEU COM O SIEMACO

Casos resolvidos

DEMAX

Melhores condições de trabalho



As condições de trabalho dos companheiros da DEMAX que prestam serviços no Parque Villa Lobos eram as piores possíveis. Em dois containers ficavam o marmiteiro, armários, ferramentas e, o pior, muito lixo acumulado nas proximidades. O **SIEMACO** solicitou então que a empresa desse uma solução para o problema, exigindo que os trabalhadores fossem tratados com dignidade e

respeito. A empresa atendeu a solicitação, providenciando um refeitório com fogão, microondas, geladeira, pia, bebedouro, marmiteiro, mesas e cadeiras. Em outro local foram instalados os armários e reformados banheiros com chuveiros, masculino e feminino. Além disso, a empresa providenciou também um local apropriado para as ferramentas e todo o material de trabalho.

CONSTRURBAN

Paralisação garante novos uniformes



O **SIEMACO** precisou paralisar os trabalhos no Parque Raposo Tavares para que a Construrban fizesse a troca dos EPI's dos funcionários, conforme já havia sido solicitado. Além da questão dos uniformes, os trabalhadores reuniram-se em assembléia porque a empresa efetuou alguns pagamentos de salário em valor

menor e descontou indevidamente o vale-transporte de vários companheiros. Assim que os trabalhadores fizeram a assembléia, a empresa providenciou de imediato novos sapatos, bonés, calça e camisa e se comprometeu a regularizar a questão das diferenças salariais e dos descontos do benefício do vale-transporte.

PLENA

Rescisão só é paga com a presença do sindicato

A companheira Vilma, que trabalhou durante 4 meses no Parque Vila dos Remédios pela empresa Plena, foi demitida mas não estava conseguindo receber as verbas rescisórias e a baixa na carteira. Ela procurou o **SIEMACO** e os assessores Rogério e Álvaro foram ao escritório da empresa exigindo a imediata documentação. Feliz por ver seu problema ser resolvido rapidamente, a trabalhadora enviou a seguinte carta ao **SIEMACO**: "Eu, Vilma, funcionária da empresa Plena por 4 meses, na hora que precisei do sindicato fui muito bem recebida. Eles resolveram o problema imediatamente! Por isso, quero parabenizar a Ligia, o Rogério, o Álvaro e o Márcio por me ajudarem. Obrigada a todos do Siemaco", escreveu Vilma. Esta é mais uma ação do sindicato em defesa dos trabalhadores das áreas verdes!



Cooperativas estão proibidas de participar de licitações públicas no Estado de São Paulo

O governador em exercício **Alberto Goldman**, sancionou o Decreto nº. 55.938, que proíbe a participação de cooperativas em licitações promovidas pela administração direta e indireta do Estado de São Paulo. O veto inclui, entre outros serviços, os de limpeza, asseio, preservação e conservação; limpeza hospitalar, lavanderia (inclusive hospitalar), portaria, recepção, copeiragem, manutenção de prédios, de equipamentos, de veículos e de instalações, **manutenção e conservação de áreas verdes**.

SIEMACO Saúde amplia especialidades

Você que é associado do **SIEMACO** e seus dependentes contam agora com duas novas especialidades no **SIEMACO Saúde**. São elas Psicologia e Nutricionistas, que estão disponíveis nas clínicas Central e Santo Amaro, nos seguintes dias e horários:

Clínica Central

Rua Vitorino Carmilo, 422 - Santa Cecília
Fone/Fax: (11) 3667-2104 / 3666-1051

Nutricionista:

quartas – feiras, das 08:00 às 12:00

Psicóloga:

quartas – feiras, das 13:00 às 17:00

Clínica Santo Amaro

Rua João de Genova, 13 - Santo Amaro
Fone/Fax: (11) 5523-0833 / 5524-7568

Nutricionista:

sexta – feira, das 13:00 às 17:00

Psicóloga:

quarta – feira, das 08:00 às 12:00

Novos treinamentos no SIEMACO

O **SIEMACO** está oferecendo novos treinamentos profissionais, disponíveis para sócios e não-sócios e com disponibilidade em nossa sede central e na subsede Santo Amaro. Os novos treinamentos são:

- * **TREINAMENTOS DE PORTEIROS**
- * **LIMPEZA PROFISSIONAL**
- * **SUPERVISÃO OPERACIONAL**
- * **ENCARREGADOS, LIDERANÇA E CONCEITOS**

Confira a seguir os horários e locais onde os treinamentos serão realizados:

Setembro

8 e 9, das 18 às 22 horas: Limpeza Profissional – Santo Amaro

10, das 16 às 22 horas: Supervisão Operacional – Santo Amaro

17, das 16 às 22 horas: Encarregados, Liderança e Conceitos – Santo Amaro

24, das 18 às 22 horas: Treinamentos de Portaria – Sede

28 e 29, das 18 às 22 horas: Limpeza Profissional – Sede

Outubro

1, das 18 às 22 horas: Treinamentos de Portaria – Santo Amaro

2, das 9 às 16 horas: Supervisão Operacional - Sede

8, das 16 às 22 horas - Encarregados, Liderança e Conceitos – Sede

22, das 18 às 22 horas: Supervisão Operacional – Santo Amaro

29, das 16 às 22 horas: Encarregados, Liderança e Conceitos – Santo Amaro

Outras informações e matrículas podem ser feitas na Secretaria da Sede, localizada na **Alameda Eduardo Prado, 648** – Centro ou na Subsede Santo Amaro, localizada na Rua **Dr. Carlos Augusto de Campo, 165** – Santo Amaro.

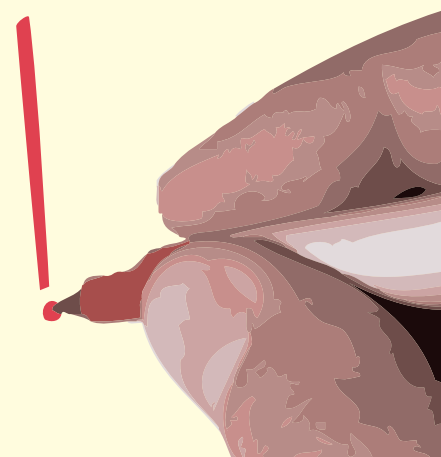

Parceria SIEMACO-SP/CEAT facilita entrada no Seguro-Desemprego

Para prestar mais um serviço aos trabalhadores da categoria, o **SIEMACO** mantém em sua sede um representante do **CEAT** - Centro de Atendimento ao Trabalhador para dar entrada ao benefício do **seguro-desemprego**, esclarecer dúvidas e fornecer informações aos trabalhadores sobre os serviços e oportunidades que o **CEAT** oferece.

O plantonista do **CEAT** está à disposição de segunda a sexta-feira, das 8 às 17 horas, em nossa sede central, localizada na Alameda Eduardo Prado, 648 – Santa Cecília.

