

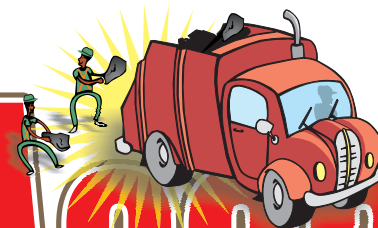

EDIÇÃO ESPECIAL PPR



Filiado a



Form. Resp. Isabel D'Amico - MTB: 12.093

Tribuna do Asseio

Boletim Informativo do SIEMACO-SP - SINDICATO DOS TRABALHADORES EM EMPRESAS DE PRESTAÇÃO DE SERVIÇOS DE ASSEIO E CONSERVAÇÃO E LIMPEZA URBANA DE SÃO PAULO

Presidente: Moacyr Pereira

Sede: Al. Eduardo Prado, 648 - Sta Cecília
S. Paulo - CEP 01218-010 - Fone 3821-6444

Subsede S. Amaro: R. Dr. Carlos Augusto de Campos, 165
São Paulo - CEP 04750-060 - Fone: 5521-9108

Site: www.siemaco.com.br

E-mail: siemaco@siemaco.com.br

MAI-09 - 5.000 exp.

MAIS DINHEIRO NO BOLSO: NOVA REGRA PARA O PPR JÁ ESTÁ VALENDO

Em outubro de 2008, o SIEMACO-SP fechou com as empresas uma nova negociação para o pagamento do PPR, onde o item de maior peso é a qualidade dos serviços prestados.

Isto porque a Prefeitura Municipal de São Paulo, através da LIMPURB, passou a dar notas aos serviços prestados de limpeza urbana. Pelas regras da Prefeitura, os serviços são avaliados em 5 notas – Ótimo, Bom, Regular, Ruim e Péssimo. Para dar as notas, a Prefeitura avalia alguns itens, entre eles:

- Transbordo limpo na data certa**
- Caminhão limpo**
- Produtividade da equipe de coleta**
- Qualidade da equipe de coleta**
- Bom atendimento à população**



Esses itens são fiscalizados pela LIMPURB nas empresas, nos aterros, nos trechos percorridos e nos caminhões, que desde 2008 estão adaptados com GPS.

Além disso, é importante lembrar que a produtividade e a diminuição das faltas no trabalho continuam valendo para o pagamento do PPR.

Pelas novas regras, quando a Prefeitura avaliar os serviços em Ótimo e Bom, os companheiros têm a

possibilidade de aumentar em 30% e 20% o ganho do PPR. Abaixo dessas notas, não há ganho adicional.

Mas, nesta primeira apuração de 2009, a Prefeitura Municipal de São Paulo só divulgou os índices de qualidade dos meses de outubro e novembro de 2008, que serão pagos pelas empresas no 5º dia útil de maio de 2009, juntamente com os salários. Os demais meses – dezembro de 2008, janeiro, fevereiro e março de 2009 - serão acumulados para o próximo semestre, com pagamento em novembro de 2009.

RESULTADO DO PPR DO PERÍODO OUTUBRO DE 2008 A MARÇO DE 2009

TABELAS

QUALIX

Funções	Total
Aj. de Equipe	25%
Varição	25%

Obs.: O valor de desconto da Qualix para faltas injustificadas obedece a seguinte norma:
1 (uma falta), desconto de 50% do valor do PPR;
2 (duas) faltas, desconto de 100% ou seja, o trabalhador **perde o valor integral**.

ECOURBIS

Funções	Total Líquido
Unidades Sul e Leste = Coleta Domiciliar + Manutenção + Coleta em Comunidades	18,80%
Unidades Sul e Leste = Coleta de Resíduos de Saúde	39,10%
Aterro São João + Transbordo Santo Amaro + Transbordo Vergueiro	18,80%
Administrativo	19,79%

LOGA LOGISTICA AMBIENTAL S/A

Funções	Total Líquido
Coleta Domiciliar, Coleta Seletiva	19,18%
Operação Centro, Coleta de Comunidades Carentes e Manutenção	19,18%
Coleta de Resíduos de Saúde	54,92%
Transbordo, Aterro	20,81%
Tráfego	20,81%
Administração	20,81%