

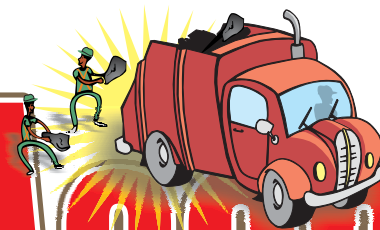

EDIÇÃO ESPECIAL PPR



Filiado a



Dom. Resp.- Isabel D'Amico - MTB: 12.093

Tribuna do Asseio

Boletim Informativo do SIEMACO-SP - SINDICATO DOS TRABALHADORES EM EMPRESAS DE PRESTAÇÃO DE SERVIÇOS DE ASSEIO E CONSERVAÇÃO E LIMPEZA URBANA DE SÃO PAULO

Presidente: Moacyr Pereira

Sede: Al. Eduardo Prado, 648 - Sta Cecília
S. Paulo - CEP 01218-010 - Fone 3821-6444

Subsede S. Amaro: R. Dr. Carlos Augusto de Campos, 165
São Paulo - CEP 04750-060 - Fone: 5521-9108

Site: www.siemaco.com.br

E-mail: siemaco@siemaco.com.br

NOV-08 - 5.000 exp.

SIEMACO renegocia PPR

O SIEMACO acaba de fechar com as empresas uma nova negociação para o pagamento do PPR, onde o item que terá mais peso será a qualidade dos serviços prestados. As novas regras passam a valer a partir do mês de outubro de 2008 para o pagamento em maio de 2009. Isto porque a Prefeitura da Cidade de São Paulo, através da Limpurb, estará dando notas aos serviços prestados de limpeza urbana. Serão 5 notas – Ótimo, Bom, Regular, Ruim e Péssimo, que estarão valendo para vários itens, entre eles transbordo limpo na data certa, caminhão limpo, produtividade e qualidade da equipe de coleta e bom atendimento ao munícipe. A avaliação dos serviços será feita pela Limpurb que fiscalizará a empresa, os aterros, os trechos e os caminhões, que desde o dia 13 de outubro já estão adaptados com GPS. Além do item qualidade, a produtividade e a diminuição das faltas no trabalho continuam valendo para o pagamento do PPR.

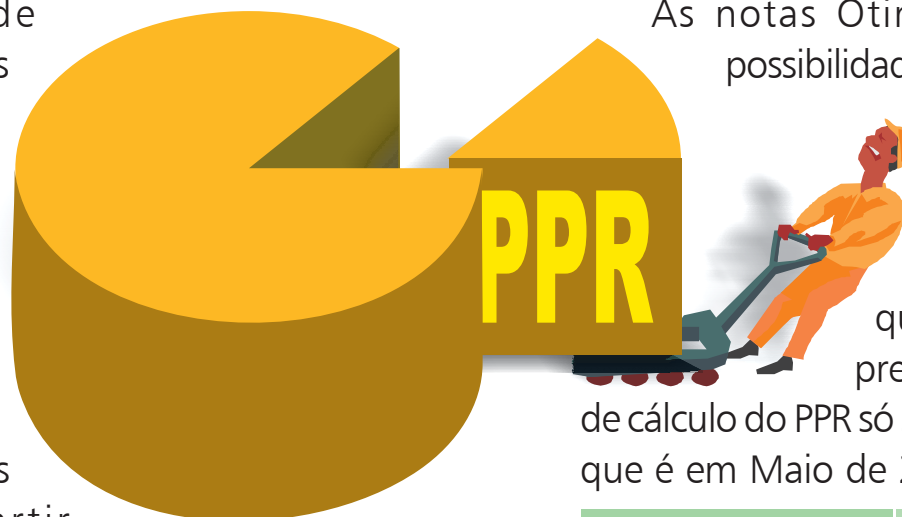

As notas Ótimo e Bom dão ao trabalhador a possibilidade de aumentar em 30% e 20% o ganho do PPR. Nas demais notas, não há nenhum ganho adicional. Na tabela abaixo você vai ter um exemplo de como ficarão os valores do PPR para quem tiver as notas Ótimo e Bom. Mas preste bastante atenção: essa nova forma de cálculo do PPR só será paga no final da próxima apuração, que é em Maio de 2009. Veja como vai funcionar:

Valor do PPR	Nota	Total
24,19%	Ótimo (30%)	31,44%*
24,19%	Bom (20%)	29,02%*
70,76%	Ótimo (30%)	91,98%*
70,76%	Bom (20%)	84,91%*
* Percentuais meramente ilustrativos		

O SIEMACO negociou este novo modelo porque tem certeza que os companheiros não vão deixar a peteca cair, se acomodando e prestando serviços que recebem notas abaixo de bom. Assim, todos ganham com um bom serviço prestado: a cidade, que ficará mais limpa e organizada e o trabalhador, que poderá receber um dinheiro a mais ao final de cada semestre.

Para este pagamento, que será feito pelas empresas no 5º dia útil de novembro, continuam valendo as regras antigas.

RESULTADO DO PPR DO PERÍODO ABRIL A SETEMBRO DE 2008

TABELAS

QUALIX

Funções	Total
Aj. de Equipe	25%
Varrição	25%

Obs.: O valor de desconto da Qualix para faltas injustificadas obedece a seguinte norma:
1 (uma falta), desconto de 50% do valor do PPR;
2 (duas) faltas, desconto de 100% ou seja, o trabalhador **perde o valor integral.**

ECOURBIS

Funções	Total Líquido
Unidades Sul e Leste = Coleta Domiciliar + Manutenção + Coleta em Comunidades	24,19%
Unidades Sul e Leste = Coleta de Resíduos de Saúde 47,02%	47,02%
Aterro São João + Transbordo Santo Amaro + Transbordo Vergueiro	24,19%
Administrativo	25,46%

LOGA LOGISTICA AMBIENTAL S/A

Funções	Total Líquido
Coleta Domiciliar, Coleta Seletiva	21,69%
Operação Centro, Coleta de Comunidades Carentes e Manutenção	21,69%
Coleta de Resíduos de Saúde	70,76%
Transbordo, Aterro	24,15%
Tráfego	24,15%
Administração	24,15%